

SALAS

& LIVING S

Line
EDITORA

Ano 2 - Nº 6

R\$ 5,80

Europa € 2,45

31 projetos

para salas de estar, de
jantar e home theaters
tudo com **plantas**
e **medidas**

Especial tecidos

As cores e tramas
das novas coleções



Móveis com estilo

Desenho diferenciado em
peças nacionais e importadas

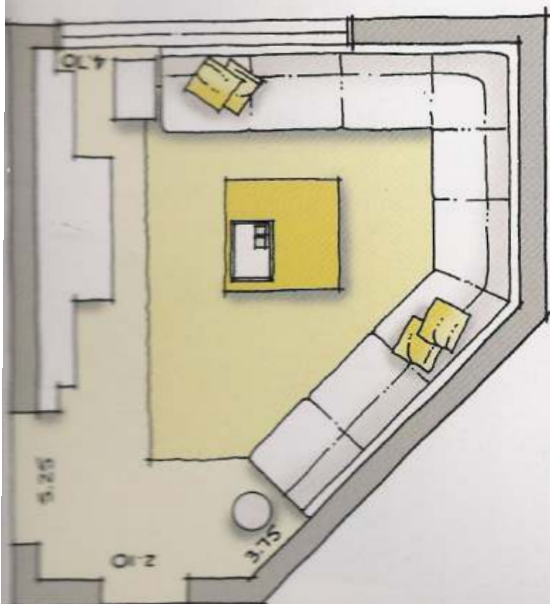

Em espaço irregular

A forma irregular do ambiente, de 22 metros quadrados, dificultou, em parte, o projeto das arquitetas **Camila Giusti** e **Juliana Fabrizzi** para este home theater. A opção foi adaptar um sofá de canto com mais um complemento, executado por tapeceiro, para cobrir três paredes do espaço, tornando-o confortável e aconchegante. Uma das paredes foi revestida de palha nos tons das almofadas e do tapete de sisal com seda. A mesa de centro, no mesmo estilo rústico de fibras naturais, tem tampo de bambu prensado. Bem dimensionada, a estante abriga os equipamentos de som e imagem em nichos próprios.

Sofá de canto, Arredamento; complemento do sofá e cortina de linho, Jofer Decorações; estante, Etel Interiores; almofadas, Empório Beraldin; mesa de centro, Artefacto; banquetas, Entrepasto; tapete, Cor e Forma; palha da parede, Wallpaper; tela, Patrícia Golombek; objetos, Boutique Jorge Elias; aparelho de TV, Sony.